Neuwagen Autoland Oberbayern GmbH & Co. KG
Gewerbering 2 - 94060 Pocking - Tel.: 08531 / 9109922

Ihr Ansprechpartner

Herr Tom Bauer
E-Mail: t.bauer@nw-ap.de
Telefon: 08531 910 9950

Volkswagen Taigo 1.0 TSI DSG Life Navi LED ACC S...

BR02-62130 **Angebotsnr.:**



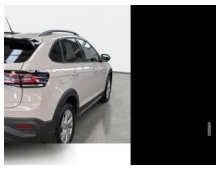





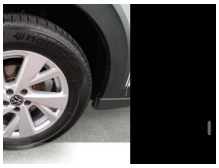









Erstzulassung:	Kilometer:	Farbe:	Leistung:	Kraftstoffart:
01.09.2025	20.815	Grau	85 kW / 116 PS	Benzin

PREIS
23.150 €

FINANZIERUNGSBEISPIEL
Laufzeit: 72 Monate — Anzahlung: 25 %
Basis-Finanzierung:* — Mtl. Rate:
Zielraten-Finanzierung:** — Mtl. Rate: **172 €**

* Basisfinanzierung: Anzahlung: 5.788 Euro, Laufzeit: 72 Monate, Nettodarlehen: 17.363 Euro, Gesamtbetrag: 26.271 Euro, Zinsätze: 5.83% Sollz. (gebunden), 5.99% eff.
** Zielratenfinanzierung: Anzahlung: 5.788 Euro, Laufzeit: 72 Monate, Nettodarlehen: 17.363 Euro, Zielrate: 11.575 Euro, Gesamtbetrag: 27.484 Euro, Zinsätze: 5.83% Sollz. (gebunden), 5.99% eff.,
Achtung! Kredite kosten Geld.
Vermittlung für: Bank11
Repräsentatives Beispiel gem. § 17 Abs. 4 PAngV.

Ausstattung

Weiteres
- Airbag: Fahrer-/Beifahrerseite
- Beifahrerairbag abschaltbar
- Antriebsart: Frontantrieb
- Telefon: App-Connect inkl. App-Connect Wireless (Apple CarPlay
- Android Auto)
- Ausstattung Life
- Automatische Fahrlichtschaltung (ALS) mit Leaving Home / Coming-Home-Lichtfunktion
- Außenspiegel elektr. verstell-
- heiz- und anklappbar - lackiert - integrierter Blinker
- Paket: Chrom (1)
- Dachhimmel Stoff
- grau
- Dachreling schwarz
- Digital Cockpit (Instrumentenanzeige digital)
- Einparkhilfe vorn und hinten
- Elektron. Stabilitäts-Programm (ESP) Bremsassistent
- ASR/ABS
- EDS
- Anhängerstabilisierung
- MSR
- Anti-Blockier-System (ABS)
- Fahrassistenz-System: Berganfahr-Assistent
- Fahrassistenz-System: Fußgängererkennung
- Fahrassistenz-System: Müdigkeitserkennung
- Fahrassistenz-System: Umfeldbeobachtungssystem (Front assist) mit City-Notbremsfunktion
- Fahrassistenz-System: Verkehrszeichenerkennung
- Fensterheber elektrisch vorn und hinten
- Frontscheibe Verbundglas getönt
- Laderaum: Gepäckraumboden
- Getriebe: 7-Gang - Doppelkupplungsgetriebe DSG
- Handbremshebelgriff Leder
- LED Heckleuchten
- Heckscheibenwischer
- Innenausstattung: Dekoreinlagen Lave Stone Black
- Innenraumfilter: Aktiv Kombifilter
- Innenspiegel abblendbar
- Isofix-Aufnahmen für Kindersitz an Beifahrersitz und Rücksitz (inkl. i-Size-Kindersitze)
- Klimaanlage
- Kopfstützen hinten (3-fach)
- Lenkung: Lenkrad (Leder) mit Multifunktion und Schaltfunktion
- Lenkung: Lenksäule (Lenkrad) mechan. verstellbar
- Höhen-/Längsverstellung
- Leseleuchten vorn
- Leuchtweitenregelung

EGA
STÄNDIG ÜBER 15.000 FAHRZEUGE IM BESTAND!

© 2004-2026 Neuwagen Autoland Oberbayern GmbH & Co. KG - Alle Rechte vorbehalten - Preisangaben ohne Gewähr und soweit nicht anders ausgewiesen inklusive MwSt.
Änderungen und Irrtümer vorbehalten